

Política/Ciudad

¿HA IDO AL MÉDICO EN LOS ÚLTIMOS 12 MESES?

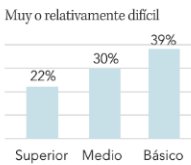

DIFICULTAD PARA ENTENDER LO QUE LE INFORMA EL PERSONAL DE SALUD



DIFICULTAD PARA ENTENDER EL ETIQUETADO NUTRICIONAL



DIFICULTAD PARA INFORMARSE DE LOS CAMBIOS POLÍTICOS QUE PUEDEN AFECTAR SU SALUD



* La diferencia no es estadísticamente significativa.

TASA DE MORTALIDAD POR TUMORES MALIGNOS SEGÚN NIVEL DE INSTRUCCIÓN

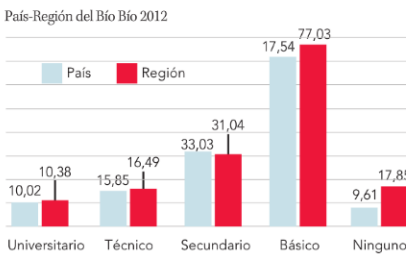

FUENTE: SARAH MONTTI • DIARIOCONCEPCIÓN



EL 40% MÁS POBRE NO ENTIENDE INSTRUCCIONES DE SU MÉDICO

La salud no es ciega: las duras cifras de sectores vulnerables

Presentación de estudio sobre Alfabetización en Salud USS devala complejidades en infraestructura, atención, formación y percepción de usuarios en Bío Bío.

Tania Merino Macchiavello
tania.merino@diarioconcepcion.cl

Las determinantes sociales representan el 50% de riesgo en salud, lo que implica que aspectos como accesibilidad y educación son fundamentales.

Sin embargo, de acuerdo a las cifras entregadas por la Universidad San Sebastián, en el marco del estudio sobre Alfabetización Sanitaria, las estadísticas a nivel regional no son prometedoras.

Por ejemplo, en materia de infraestructura. Si en el promedio país existe una clínica por cada 99 mil habitantes, en el Bío Bío existe una por cada 209 mil habitantes, lo que implica un déficit de 112% respecto del estándar país.

Las cifras negativas se repiten en el sector público en los establecimientos de mediana complejidad con más de un millón de pacientes por unidad, mientras que el promedio nacional es de 630 mil.

Un escenario complejo si se considera, además, la suma de otros componentes como la alta afiliación a Fonasa, que el agente regional de la Superintendencia de salud, Ernesto

33 por ciento

de los pacientes con menor escolaridad no entienden los folletos que acompañan los medicamentos; 27% de quienes tienen estudios superiores, tampoco.

San Martín, cifra en 8 de cada 10 usuarios del sistema de previsión, y la alta vulnerabilidad en materia educativa, que hace por ejemplo, que al 39% de los pacientes de escolaridad básica le resulte muy difícil comprender las instrucciones de

un médico y, por lo tanto, se vea expuesto a no llevar adecuadamente un tratamiento aún cuando, con todas las dificultades de acceso y costo, ya lo haya obtenido.

Esta alta afiliación a Fonasa implica a su vez, dice el director nacional de Estudios de la Universidad San Sebastián, Fabián Riquelme, que la mayor derivación se produce al sistema público que es el que está más saturado, lo que desmejora el diagnóstico del sistema sanitario.

Es que la educación juega un rol fundamental, impactando, por ejemplo, en variables como la mortalidad infantil, muerte por accidentes cardiovasculares y presencia de tumores cancerosos. Al respecto, el ex ministro de Salud y director del Instituto de Políticas Públicas en Salud de la USS, Jaime Mañalich, señala que si el promedio de mortali-

dad en Chile es de 7 por cada 100 nacidos vivos, en comunas de mayor vulnerabilidad como El Carmen la cifra sube a 22.

San Martín asegura que hay una sensación de desprotección en el paciente local, que radica en una queja por dos factores fundamentales: falta de información y deshumanización del trato en los establecimientos.

Lo que se agrava al considerarlo que según el estudio, 14% de los consultados con nivel educacional básico evaluaría su estado de salud como malo o muy malo, mientras en los encuestados con educación superior, la cifra baja a 2%.

El estudio es una primera muestra de 1.400 personas, que proyecta desarrollarse en el futuro de manera más extensa.

Opine en:
contacto@diarioconcepcion.cl
TWITTER @DiarioConce

Política/Ciudad

EQUIPO LOCAL OBTUVO PRIMER LUGAR EN INNOVACIÓN, USO DE AGUA, BIENESTAR Y COMODIDAD

Casa Solar de Arquitectura UdeC brilló en concurso latinoamericano

Ximena Valenzuela Cifuentes
ximena.valenzuela@diarioconcepcion.cl

Luego de más de un año de trabajo, los esfuerzos de un equipo multidisciplinario de la Universidad de Concepción rindieron frutos al exponer en Santiago en el concurso Construye Solar, una vivienda sustentable en términos energéticos y económicos, proyecto que logró el tercer lugar del certamen en el que participaron once proyectos de trece universidades chilenas y extranjeras.

Si bien, el primer lugar del torneo lo obtuvo el proyecto Casa Parrón de la Universidad Mayor y el segundo Casa Tempero de la Universidad Católica, el trabajo de la UdeC llamado Cluster Uno logró el primer lugar en innovación, bienestar, comodidad y en uso de agua.

Además, obtuvo el tercer lugar en funcionamiento de la casa, ingeniería en construcción y en diseño urbano, así lo informó Bernardo Suazo, decano de la Facultad de Arquitectura y Urbanismo, repartición que junto a las carreras de Ingeniería y Periodismo, y alumnos del Virgino Gómez, participaron de la iniciativa.

El modelo sustentable planteó la instalación de jardinerías o invernaderos en el segundo piso de la vivienda, que permiten una reducción de la temperatura y humedad, además de mejorar el paisaje, lo que tendría una amplia ventaja porque estarían abiertos al asoleamiento en distintas épocas del año.

Incluye estrategias pasivas de acondicionamiento acústico, térmico, ventilación, iluminación dirigidas para lograr confort, salubridad y reducir la demanda energética y del agua.

También cuenta con una chimenea solar que permite tener más ventilación en verano, producto de la diferencia de presión que genera, porque actúa como invernadero, acumulando temperatura y, durante el invierno manteniendo el calor.

La casa destacó por su sistema constructivo, al ser uno de los primeros prototipos de vivienda construida con un sistema de fabricación de madera cortada con máquinas de control numérico, lo que da mayor precisión en sus componentes.

De hecho, la casa de 70 metros cuadrados, que se instaló en el Parque O'Higgins, recibió más de 5 mil visitas diarias, ya cuenta con la patente que protege el sistema constructivo generado por la Universidad de Concepción, única casa de estudios de la Región que se presentó en el certamen.

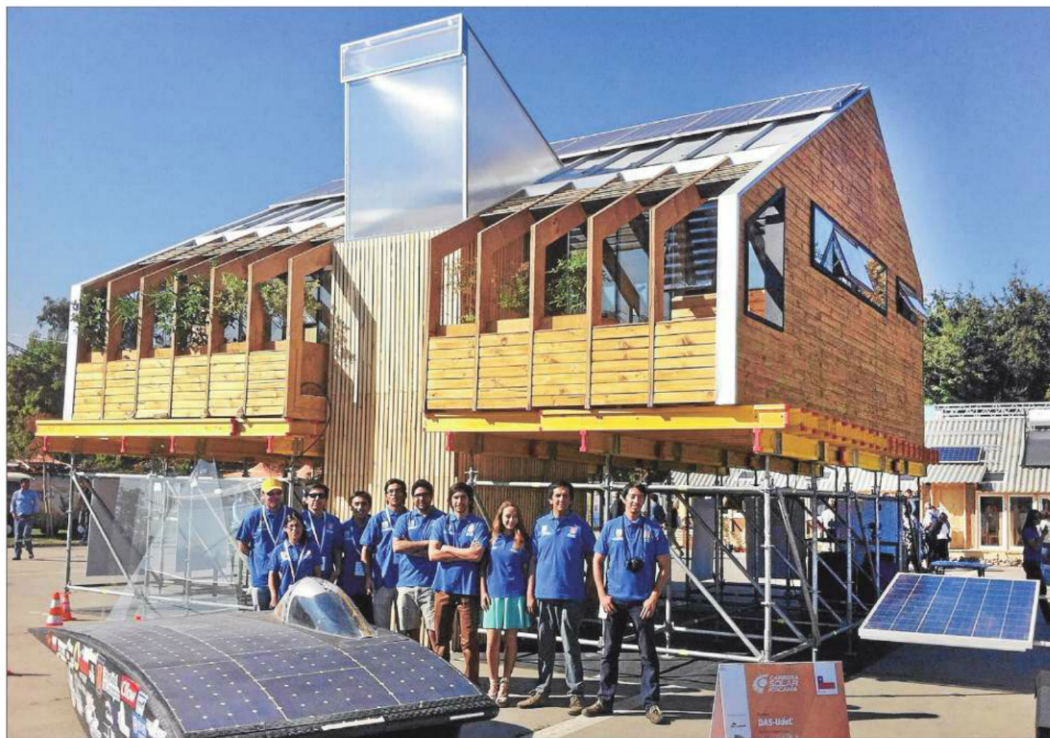

El inmueble sería candidato ideal para la generación de viviendas sociales, pues tiene un bajo costo y alto rendimiento energético.

La casa incluye

Una chimenea solar que permite tener más ventilación en verano, producto de la diferencia de presión, y acumular temperatura en el invierno.

En el Parque O'Higgins, recibió más de 5 mil visitas diarias, ya cuenta con la patente que protege el sistema constructivo generado por la Universidad de Concepción, única casa de estudios de la Región que se presentó en el certamen.

Se espera que el fin de semana el inmueble llegue a Concepción para ser exhibida al público por cerca un mes, con monitores que expli-

quen cómo funciona y que luego sea destinada a alguna entidad de la universidad.

Vivienda social

El proyecto, según Suazo, puede ser considerado a futuro para levantar viviendas sociales, pues cuenta con cualidades de armado rápido, bajos costos al construir en serie y optimización energética que, a la larga, haría recuperar gran parte del capital invertido.

Pablo Pinare, capitán del equipo UdeC, indicó que están contentos con el resultado, pues los alumnos hicieron un trabajo serio, que esperan que tenga a largo plazo una utilidad más masiva, y concordó con Suazo en que sería una buena opción para crear viviendas sociales.

"Con un ajuste y optimización del diseño constructivo en cuanto a materiales y recursos podría llegar perfectamente a funcionar como vi-

vienda social porque su sistema prefabricado (con máquinas a control numérico que dan cortes exactos) da para mucho", dijo Pinare.

Señaló que su armado es rápido y su costo de construcción es de 13,7 millones de pesos, pero agregando paneles fotovoltaicos y bombas de calor que incluyó llega a los 18 millones de pesos, "monto que al masificar su construcción y optimizando materiales podría bajar aún más".

El proyecto requirió una inversión de 50 millones de pesos, cifra financiada por la UdeC, Virgino Gómez y Lotería de Concepción como principales patrocinadores, monto necesario para gastos de construcción y logística de la presentación realizada en Santiago desde el 10 al 19 de abril.

Se espera en el corto plazo la Universidad presente la propuesta a Innova, de manera de obtener recursos y así

poder desarrollar aún más desde el punto de vista técnico la solución.

Opine en:
contacto@diarioconcepcion.cl
TWITTER @DiarioConce



JUNTA GENERAL ORDINARIA DE SOCIOS DEL CLUB CONCEPCION

SEGUNDA CITACION

De acuerdo a lo dispuesto en los artículos 14, 15 y 16 de los Estatutos, convócase en SEGUNDA CITACION, a los socios del Club Concepción a Junta General Ordinaria, para el día VIERNES 24 DE ABRIL DE 2015, a las 19:30 horas, en su sede social.

T A B L A

1. Lectura Acta Anterior.
2. Cuenta del Directorio:
Memoria Anual del Club Concepción Mayo 2014 - Abril 2015.
3. Balance al 31 de Diciembre de 2014 y Estados Financieros.
4. Cuotas Sociales y de Incorporación.
5. Proclamación de 3 Directores, 4 Miembros de la Junta Calificadora y Disciplinaria y Comisión Revisora de Cuentas.
6. Varios.

RENE RIVERA ALARCON
DIRECTOR SECRETARIO

RICARDO SPOERER O'REILLY
PRESIDENTE