



UNIVERSIDAD
SAN SEBASTIAN



Análisis de Médicos Cirujanos Inscritos en Registro de Prestadores Individuales de Salud

*Assessment of physicians registered in the Superintendency's
Health Care Worker Registry*

San Martín M., Poblete L., Salas E., Castillo L., Zárata V.
msanmartinr3@correo.uss.cl, lpobleteb@correo.uss.cl





Antecedentes

- ✓ La estimación del número y características de los profesionales médicos es una información crítica para el desarrollo de políticas sanitarias que permitan cumplir adecuadamente con las necesidades de atención médica de la población.
- ✓ La Superintendencia de Salud creó el 2009 un RNPIS, el cual se ha consolidado como una importante fuente de información que amerita ser analizada en detalle dada la riqueza de datos que posee.
- ✓ En el año 2009 se realizó el último “Estudio de Brechas de Oferta y Demanda de Médicos Especialistas en Chile” por el Gobierno de Chile en conjunto con el Banco Mundial.

***RNPIS: Registro Nacional de Prestadores Individuales de Salud**



Diseño del Estudio

- **Objetivo**
 - Cuantificar y caracterizar a los profesionales médicos inscritos en el RNPIS.
- **Metodología**
 - Análisis descriptivo y de corte transversal del RNPIS al mes de Mayo del 2016, considerando variables sociodemográficas y clínicas relacionadas a las especialidades y subespecialidades de la medicina.
 - Datos obtenidos a través de la Ley de Transparencia n° 20.285, administrados por la Superintendencia de Salud de Chile.
 - Especialidades médicas y subespecialidades se clasificaron según Decretos 57 (2008), 8 (2013) y 65 (2015).
 - Agrupación geográfica: el Área Norte agrupa a las regiones I, II, III, IV y XV; y el Área Central agrupa a las regiones V, VI, VII y XIII; el Área Centro-Sur agrupa a las regiones VIII, IX y XIV; y el Área Sur agrupa a las regiones X, XI y XII.
 - Estimación Población Total Chilena al 2016 fue obtenida de “CHILE: Proyecciones y Estimaciones de Población . 1990-2020”, INE.

Resultados

Total de Médicos según Sexo y Edad.

Sexo	Cantidad (N)	Porcentaje (%)	Edad Promedio (años)
Femenino	15.840	39,8%	41,78
Masculino	23.944	60,2%	46,65
Total	39.784	100,0%	44,71

Total de Médicos según Nacionalidad.

	Frecuencia	Porcentaje
Chilena	34.563	86,9%
Extranjero	5.221	13,1%
Total	39.784	100,0%

Total de Médicos por Área Geográfica

	Cantidad médicos	Porcentaje (%)	Habitantes	N° médicos por 1000 habitantes	N° médicos por 100.000 habitantes	N° habitantes por médico
Norte	3.094	8%	2.216.431	1,4	140	716
Central	27.970	70%	11.102.424	2,5	252	397
Centro Sur	6.662	17%	3.512.865	1,9	190	527
Sur	2.058	5%	1.170.244	1,8	176	569
Total	39.784	100%	18.001.964	2,2	221	452

Universidad y Año de Egreso

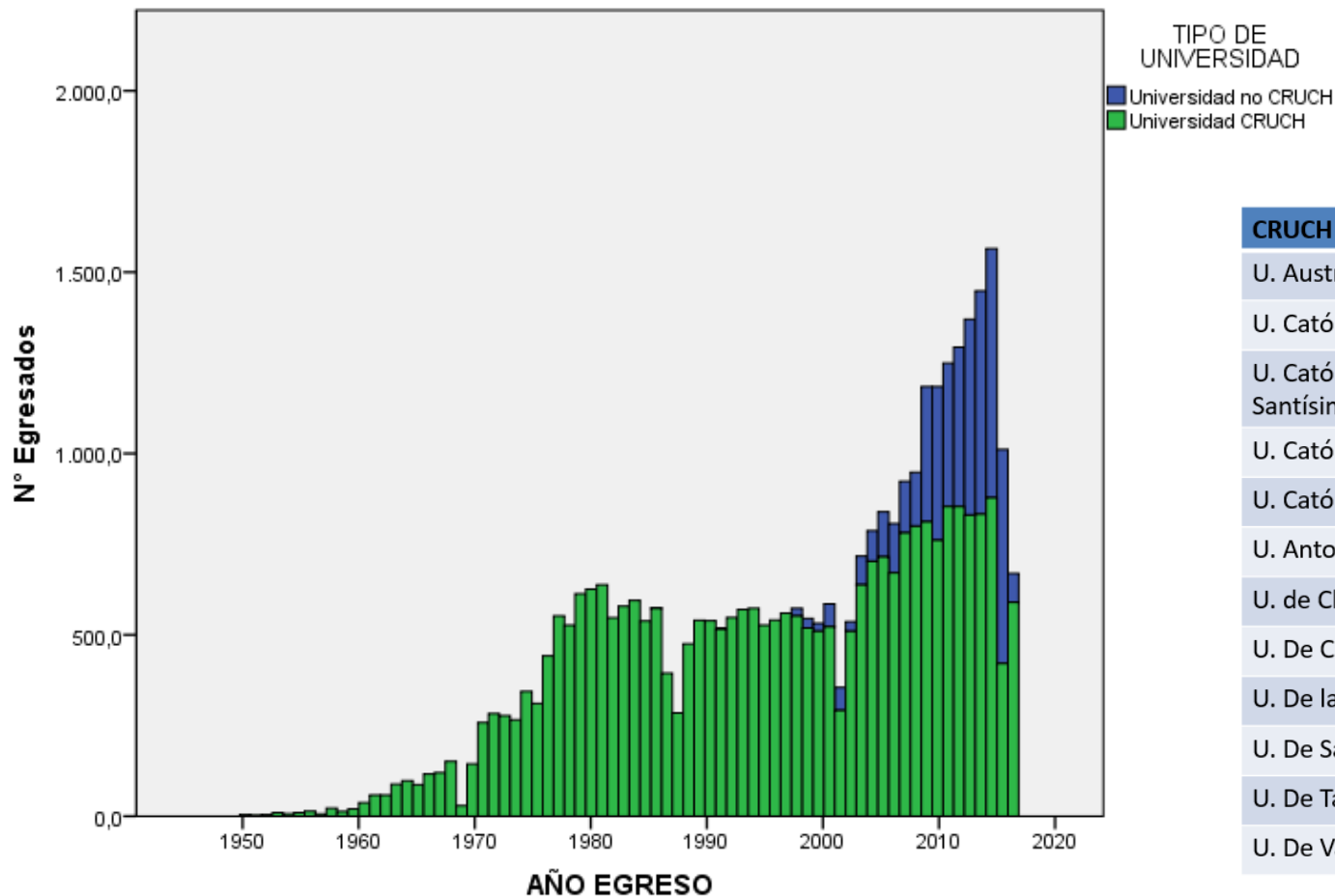

CRUCH	No CRUCH
U. Austral de Chile	U. Andrés Bello
U. Católica	U. Autónoma de Chile
U. Católica de la Santísima Concepción	U. De los Andes
U. Católica del Maule	U. Del Desarrollo
U. Católica del Norte	U. Del Mar
U. Antofagasta	U. Diego Portales
U. de Chile	U. Finis Terrae
U. De Concepción	U. Pedro de Valdivia
U. De la Frontera	U. San Sebastián
U. De Santiago	
U. De Talca	
U. De Valparaíso	



Distribución de Edad por Especialidad

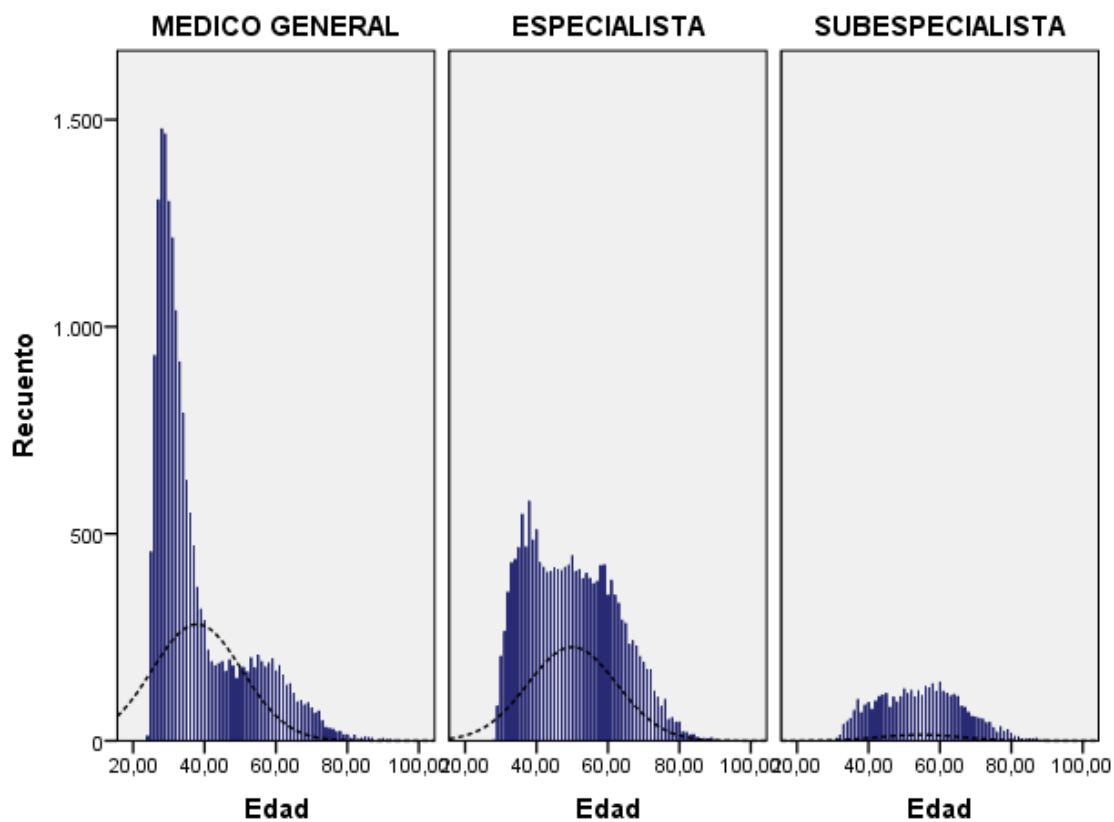

	Edad (años)	
	Media	Mediana
Médico General	37,86	33,00
Especialista	50,00	49,00
Subespecialista	54,48	55,00

Distribución Geográfica

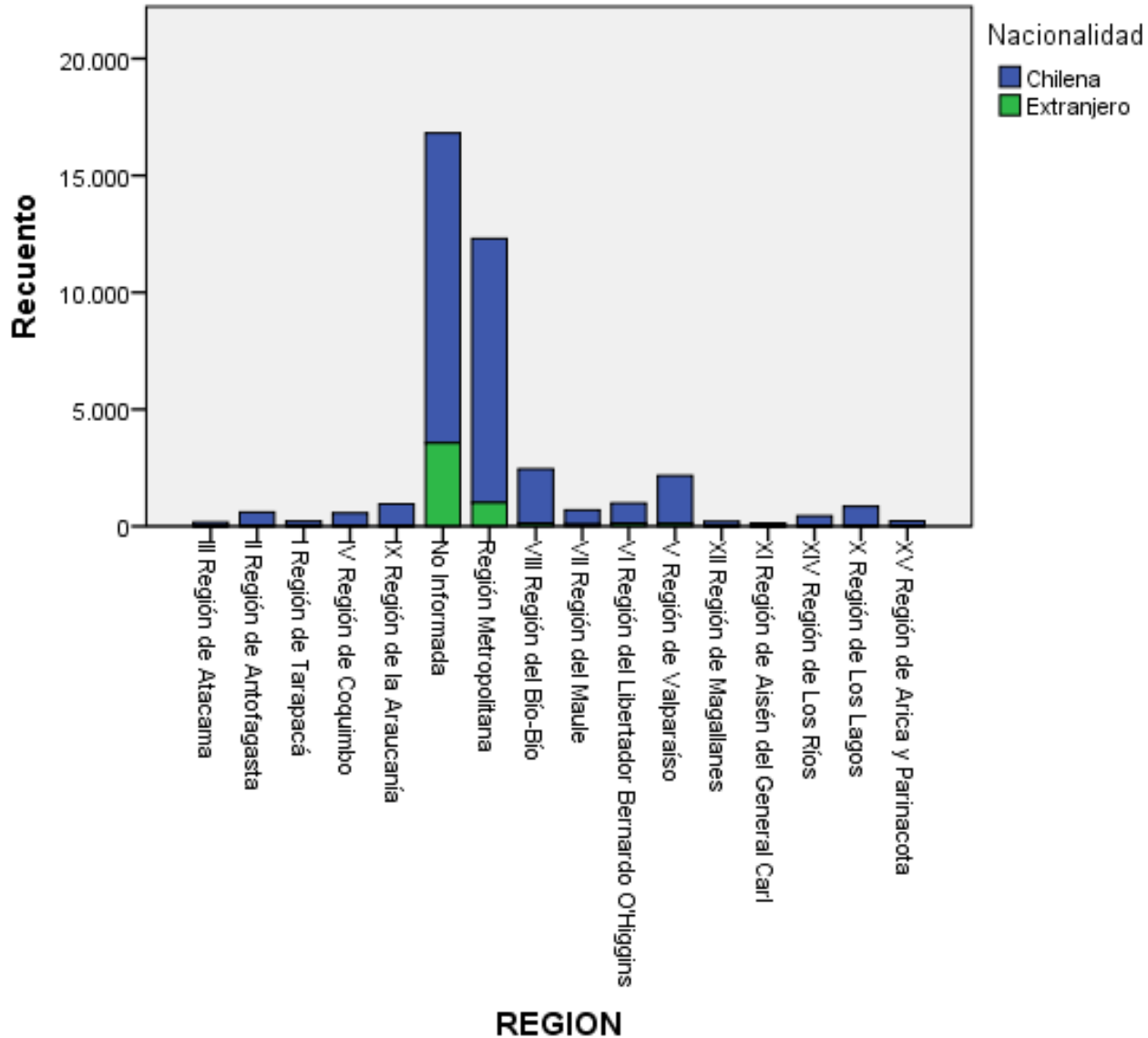

Distribución Geográfica

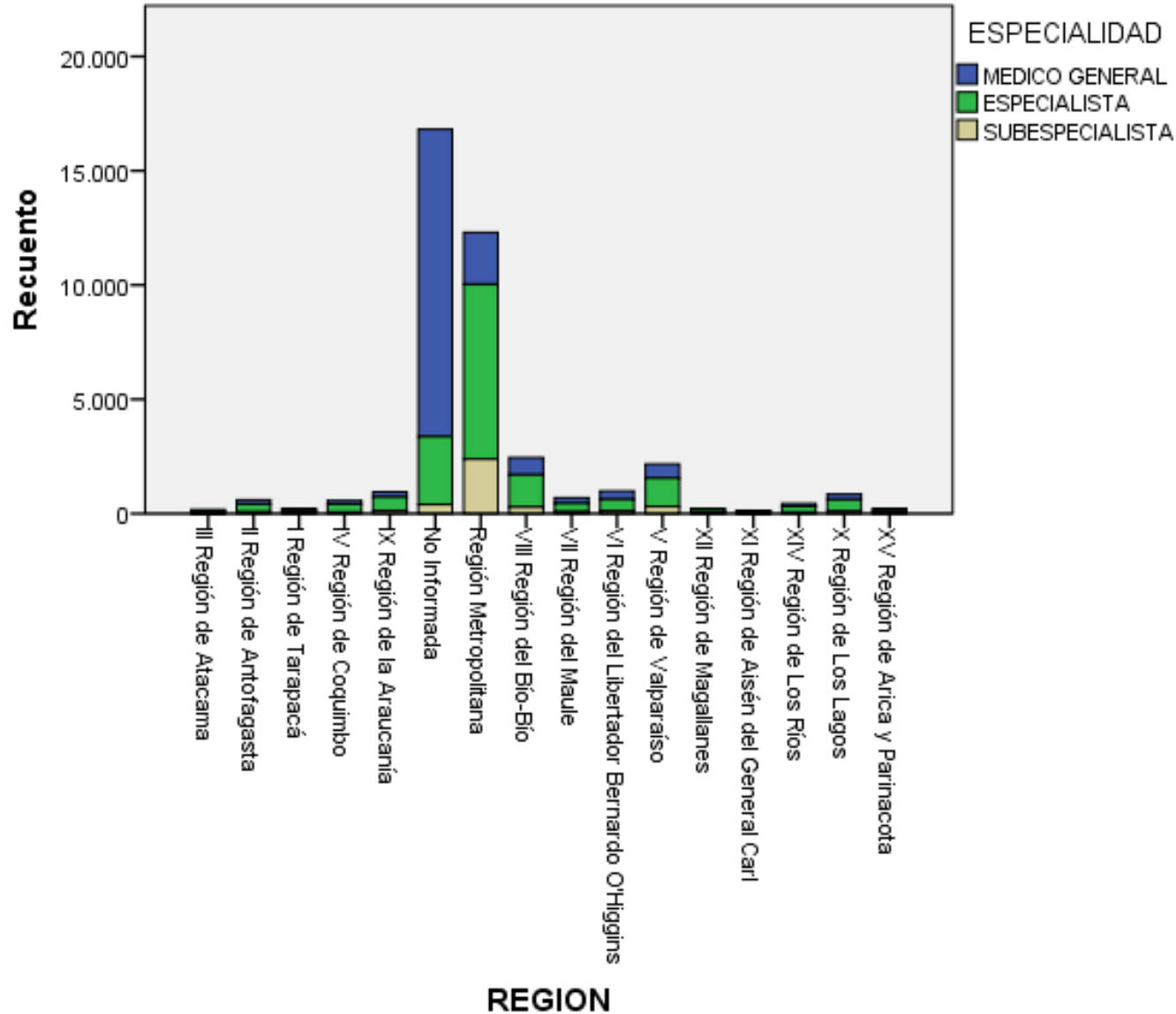



Instituciones Chilenas con mayor N° de Habilitaciones Médico Cirujano

Universidad	Frecuencia	Porcentaje (%)
U. De Chile	15.513	39%
Ministerio de Relaciones Exteriores	4.483	11,3%
U. De Concepción	3.298	8,3%
U. Católica	2.855	7,2%
U. De Valparaíso	1.655	4,2%
U. Austral de Chile	1.442	3,6%
U. De la Frontera	1.290	3,2%
U. De Santiago de Chile	1.236	3,1%
U. De los Andes	1.071	2,75%
U. San Sebastián	977	2,5%
U. Mayor	719	1,8%
Otras Instituciones	5.245	13,05%
Total	39.784	100,0%

Tipo Institución	Frecuencia	Porcentaje (%)
Universidades	34.258	86,1%
Minrel/ Mineduc	4.706	11,8%
Eunacom	671	1,7%
Servicios de Salud	149	0,4%
Total	39.784	100%



Médicos Extranjeros en Chile

MEDICOS EXTRANJEROS

NACIONALIDAD

MEDICO GENERAL

ESPECIALISTA

SUBESPECIALISTA

- Africana
- Asiatica
- Colombiana
- Cubana
- Ecuatoriana
- Europea
- Extranjera_NC
- Otro
- Otro LA

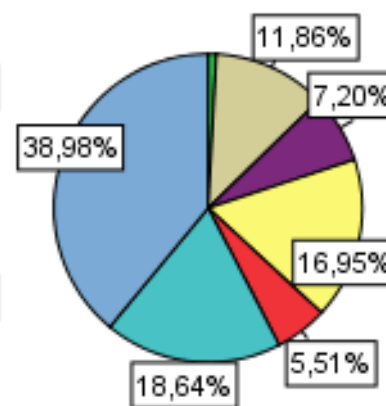
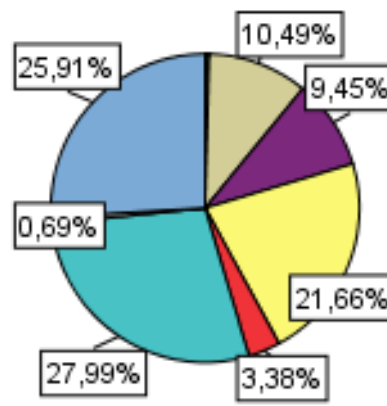
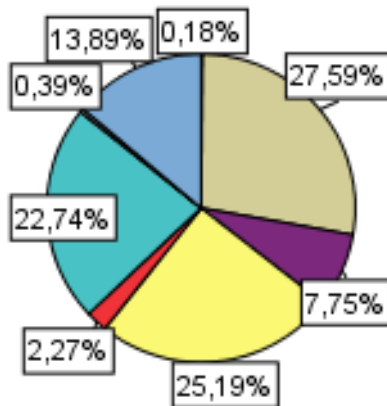



Conclusión

- Los resultados confirman la existencia de una distribución geográfica desigual de los médicos.
- Es necesario fortalecer las alianzas entre el Gobierno y las Universidades con el objetivo de generar políticas que puedan disminuir la brecha de especialistas existente en el país.
- Es necesario instaurar procedimientos que mejoren la calidad del RNPIS en cuanto a Región de desempeño laboral de los profesionales médicos y la nacionalidad específica en el caso de los extranjeros.
- Esperamos que nuestros resultados sean un aporte en el desarrollo de políticas nacionales que apunten a disminuir las desigualdades de distribución de médicos generales y especialistas en el país, especialmente en Regiones extremas.